

PLANTA BAIXA TÉRREO - ESC.1/75

CASA DE GÁS 90kg DE GLP SEM ESCALA

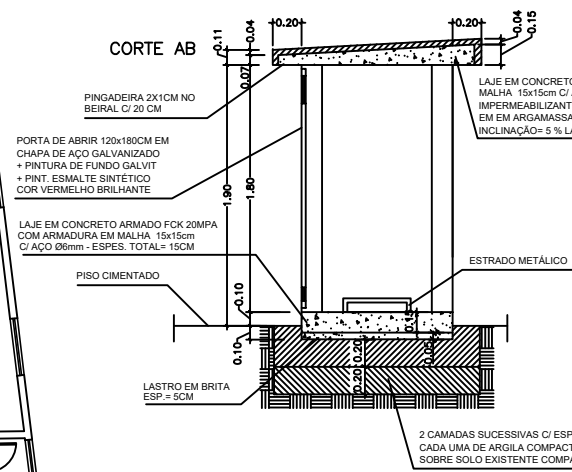

PLANTA BAIXA

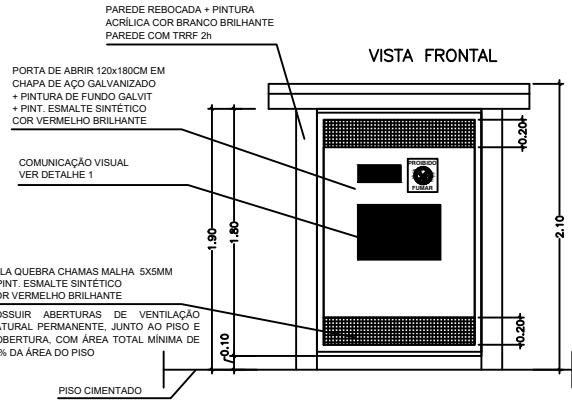
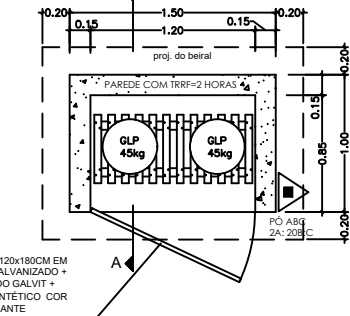

DETALHE - COMUNICAÇÃO VISUAL

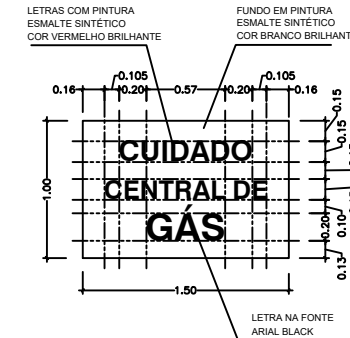

LEGENDA E QUANTITATIVOS - SINALIZAÇÃO					
SÍMBOLO	CÓDIGO	DESCRIÇÃO	IDENTIFICAÇÃO	QUANT.	TIPO
	S12	SAÍDA DE EMERGÊNCIA		1	SINALIZAÇÕES BÁSICAS DE ORIENTAÇÕES E SALVAMENTO
	S1	SAÍDA DE EMERGÊNCIA		7	
	S2	SAÍDA DE EMERGÊNCIA		4	
	S9	SAÍDA DE EMERGÊNCIA		1	
	E5	EXTINTOR DE INCÊNDIO EXISTENTE		10	BÁSICAS DE EQUIPAMENTOS SINALIZAÇÕES
	E5	EXTINTOR DE INCÊNDIO NOVO		3	

LEGENDA E QUANTITATIVOS - EQUIPAMENTOS		
SÍMBOLO	DESCRIÇÃO	QUANT.
EXTINTORES PORTÁTEIS		
	CARGA DE PÓ A-B:C (2A: 20B:C) 6KG (NOVO)	3
	CARGA DE PÓ A-B:C (2A: 20B:C) 6KG (EXISTENTE)	9
	RECARGA DE GÁS CO2 B:C (5B:C) 6KG (EXISTENTE)	1
ILUMINAÇÃO DE EMERGÊNCIA		
	LUMINÁRIAS PARA ILUMINAÇÃO DE EMERGÊNCIA (NOVOS)	13

NOTAS SINALIZAÇÃO DE EMERGÊNCIA:

- O SISTEMA DE SINALIZAÇÃO DE EMERGÊNCIA ATENDERÁ O CONTÍDIO NA NT14 - SINALIZAÇÃO DE EMERGÊNCIA.
- A SINALIZAÇÃO DE PORTAS DE SAÍDA DE EMERGÊNCIA DEVE SER LOCALIZADA IMEDIATAMENTE ACIMA DAS PORTAS, NO MÁXIMO A 0,10m DA VERGA.
- A SINALIZAÇÃO DE ORIENTAÇÃO DAS ROTAS DE SAÍDA DEVE SER INSTALADA DE MODO QUE A SUA BASE ESTEJA A 1,80m DO PISO ACABADO.
- AS LUMINÁRIAS DE EMERGÊNCIA DEVERÃO SER SUBSTITUÍDAS POR NOVAS LUMINÁRIAS.
- OS EQUIPAMENTOS DE PREVENÇÃO E COMBATE A INCÊNDIO DEVERÃO SER FABRICADOS E ADQUIRIDOS POR EMPRESAS CADASTRADAS NO CORPO DE BOMBEIROS MILITAR DO ESTADO DO ESPÍRITO SANTO.

Nº.	DESCRIÇÃO	RESP.	DATA
05			
04			
03			
02			
01			

REVISÃO

	GOVERNO DO ESTADO DO ESPÍRITO SANTO	
	SECRETARIA DE ESTADO DA EDUCAÇÃO - SEDU	
SEDU	GERÊNCIA DE REDE FÍSICA ESCOLAR	

TÍTULO: REFORMA EEEFM SILVIO ROCIO

ENDEREÇO: R. Santa Terezinha, Sn - São Torquato, Vila Velha - ES, 29110-002

PRONOME: PLANTA	PROJETO: COMBATE A INCÊNDIO
SUBSECRETÁRIO ESTADUAL: ANDRÉ MELOTTI ROCHA	
GERENTE DA GEREN: MARCELO AMORIM GONÇALVES	ESCALA: INDICADA
COORDENADOR GERAL: GUSTAVO ALMEIDA DE OLIVEIRA CHAVES	UNIDADE: METRO
AUTOR PROJETO: KLEYSIANA DE ASSIS ESPERIDON VILLELA PEDRAS	CREA-ES: 11.509/D
CO-AUTOR PROJETO:	CREA-ES: 09548/D
RESPONSÁVEL TÉCNICO:	CAU-ES:
ARQUIVO: VIV23-P03-IN-E-RO-01.dwg	CREA:
REFERÊNCIA: PLANTA BAIXA TÉRREO	DESENHO:

01
02

FORMATO: A1	OBSERVAÇÕES:	DATA: JAN/2023	VERSIÃO:	REVISÃO:
--------------------	---------------------	-----------------------	-----------------	-----------------

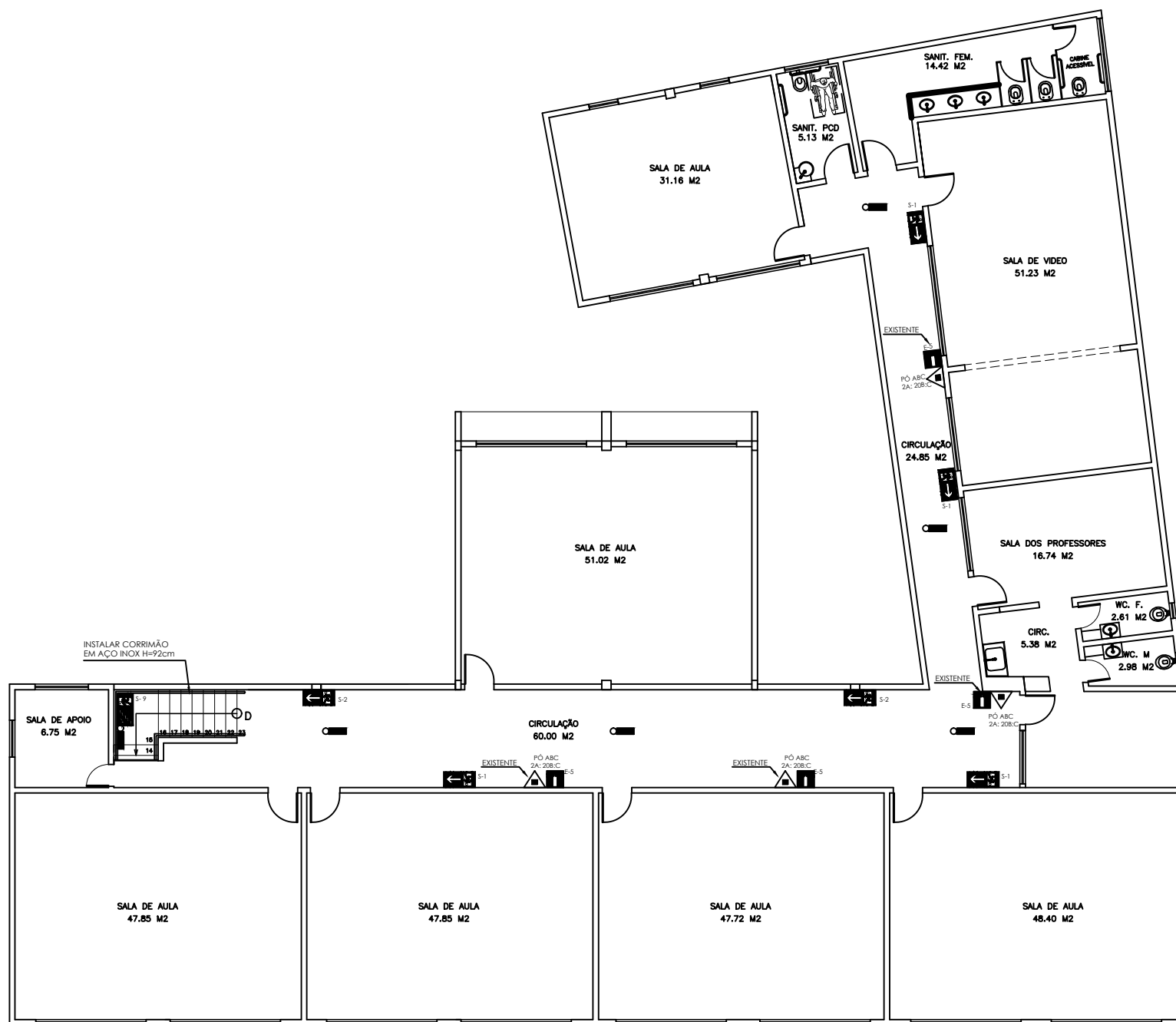

PLANTA BAIXA 2º PAV. – ESC.1/75

SINALIZAÇÃO EXTINTOR DE INCÊNDIO
SEM ESCALA

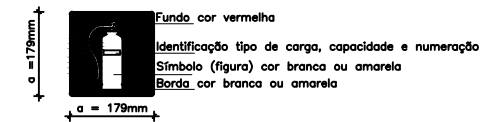

EXTINTORES EM PAREDE
SEM ESCALA

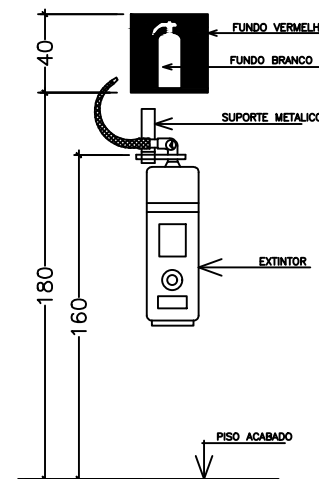

SINALIZAÇÃO E ILUMINAÇÃO DE EMERGÊNCIA
SEM ESCALA

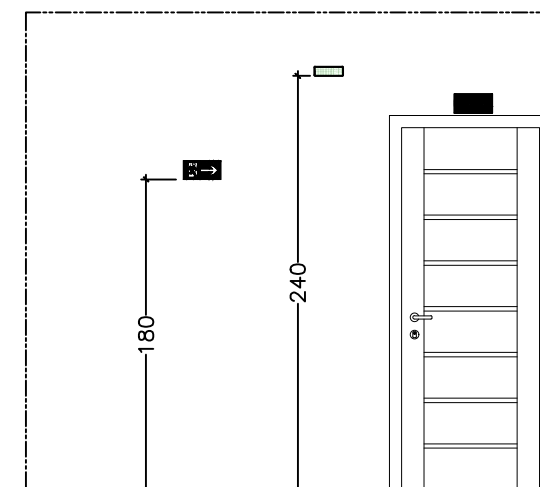

05			
04			
03			
02			
01			
Nº.	DESCRIÇÃO	RESP.	DATA

REVISÃO

GOVERNO DO ESTADO DO ESPÍRITO SANTO
SECRETARIA DE ESTADO DA EDUCAÇÃO - SEDU
GERÊNCIA DE REDE FÍSICA ESCOLAR

SEDU

CONDOMÍNIO CONTROLTEC | SETEC

TÍTULO: **REFORMA EEEFM SILVIO ROCIO**

ENDEREÇO: R. Santa Terezinha, Sn - São Torquato, Vila Velha - ES, 29110-002

PRANCHAS: PLANTA
SUBSECRETARIA ESTADUAL: **COMBATE A INCÊNDIO**
GERENTE DA GERFE: **ANDRÉ MELOTTI ROCHA**

COORDENADOR GERAL: **MARCELO AMORIM GONÇALVES**
ESCALA: INDICADA
UNIDADE: METRO

AUTOR PROJETO: **GUSTAVO ALMEIDA DE OLIVEIRA CHAVES**
VISTO: 11.509/D

CO-AUTOR PROJETO: **KLEYSIANA DE ASSIS ESPERIDON VILLELA PEDRAS**
VISTO: 09548/D

RESPONSÁVEL TÉCNICO: **CAU-ES**
VISTO:

ARQUIVO: **VV23-P03-IN-E-R0-01.dwg**
DESENHO: VISTO:

REFERÊNCIA: **PLANTA BAIXA 2º PAV.**
FOLHA: **02**

FORMATO: **A1**
OBSERVAÇÕES:
DATA: **JAN/2023**
VISTO:
REVISÃO: **02**

ASSINATURAS (5)

Documento original assinado eletronicamente, conforme MP 2200-2/2001, art. 10, § 2º, por:

WILSON RODRIGUES GONÇALVES
COORDENADOR DE PROJETOS - CONTROLTEC
GERFE - SEDU - GOVES
assinado em 24/02/2023 14:23:57 -03:00

GUSTAVO ALMEIDA DE OLIVEIRA CHAVES
ENGENHEIRO COORDENADOR GERAL - CONTROLTEC
GERFE - SEDU - GOVES
assinado em 24/02/2023 12:23:16 -03:00

MARCELO AMORIM GONCALVES
GERENTE QCE-03
GERFE - SEDU - GOVES
assinado em 24/02/2023 12:00:25 -03:00

KLEYSIANA DE ASSIS ESPERIDON VILLELA PEDRAS
ENGENHEIRO CIVIL - CONTROLTEC
GERFE - SEDU - GOVES
assinado em 24/02/2023 14:27:35 -03:00

ANDRE MELOTTI ROCHA
SUBSECRETARIO ESTADO QCE-01
SESE - SEDU - GOVES
assinado em 24/02/2023 18:15:06 -03:00



INFORMAÇÕES DO DOCUMENTO

Documento capturado em 24/02/2023 18:15:06 (HORÁRIO DE BRASÍLIA - UTC-3)
por WILSON RODRIGUES GONÇALVES (COORDENADOR DE PROJETOS - CONTROLTEC - GERFE - SEDU - GOVES)
Valor Legal: ORIGINAL | Natureza: DOCUMENTO NATO-DIGITAL

A disponibilidade do documento pode ser conferida pelo link: <https://e-docs.es.gov.br/d/2023-9VWHHH>